



## कार्यालय अधिशासी अभियन्ता

"पूर्वांचल विद्युत वितरण निगम लि०"  
विद्युत वितरण खण्ड बलिया नगर  
बलिया 277001

ई-मेल: eeeddli2017@gmail.com

CIN-U31200U92003SGC027461

दिनांक : 13 / 08 / 2025

पत्रांक : 6708 / वि०वि०ख०ब०(न) /

विषय:- स्थानान्तरण के सम्बन्ध में।

मेंसर्स ग्लोबटेक कियेशन प्रा० लि०  
वार्ड नं० 08, गोपालनगर, सिसवाबाजार  
महाराजगंज-273163 ।

उपरोक्त विषयक श्री चन्दन कुमार पाण्डेय एस०एस०ओ सहायक 33/11 के०वी० विद्युत उपकेन्द्र बसवार बलिया पर आपकी एजेन्सी के माध्यम से तैनात है। अवर अभियन्ता 33/11 के०वी० विद्युत उपकेन्द्र बसवार बलिया द्वारा अवगत कराया गया है कि श्री पाण्डेय दिनांक 22.07.2025 को बगैर सूचित किये अवकाश पर चले गये, जो कर्तव्यों के निर्वहन में लापरवाही का द्योतक है।

अतः आपको निर्देशित किया जाता है कि श्री चन्दन कुमार पाण्डेय एस०एस०ओ सहायक 33/11 के०वी० विद्युत उपकेन्द्र बसवार को स्थानान्तरित कर 33/11 के०वी० विद्युत उपकेन्द्र न्यू सिविल लाइन बलिया पर तैनात करना सुनिश्चित करें।

  
अधिशासी अभियन्ता

पत्रांक : 6708 / वि०वि०ख०ब०(न) / तददिनांक :

प्रतिलिपि निम्नलिखित को सूचनार्थ प्रेषित ।

1. सुपरवाइजर में० ग्लोबटेक कियेशन प्रा० लि० बलिया।

अधिशासी अभियन्ता

सेवा में,

श्रीमान् ग्लोबटेक कियेशन प्रा०लि०  
वार्ड नं०-6, गोपाल नगर, शीशवा बाजार  
जिला-महाराजगंज (उ०प्र०)

विषय : स्पष्टीकरण।

महोदय,

निवेदन करना है कि मैं प्रार्थी चन्दन कुमार पाण्डेय एस०एस०ओ० सहायक के पद पर पावर हाउस बसवार पर तैनात हूँ। पत्र के माध्यम से आप द्वारा दिनांक 23.07.2025 को नाराजगी व्यक्त की गयी एवं कार्य के सम्बन्ध में स्पष्टीकरण मांगा गया।

इसी कम में आप श्रीमान्जी को अवगत कराना है कि 22.07.2025 को रात्रि पाली में पत्नी की तबियत खराब होने के कारण उपस्थित नहीं हो पाया। ड्यूटी जाने के समय ही मेरी पत्नी की तबियत अचानक बहुत खराब हो गयी जिसके कारण डाक्टर के यहां लेकर जाना अनिवार्य हो गया। ड्यूटी न आने की सूचना देने के लिए प्रार्थी द्वारा आप श्रीमान्जी को सी०ओ०जी० नम्बर पर कई बार काल करने का प्रयास किया गया किन्तु सम्पर्क नहीं हो सका। जिसकी सूचना मेरे द्वारा अपने सहकर्मी एस०एस०ओ० को न आने की सूचना दी गयी।

प्रार्थी को स्पष्टीकरण के सम्बन्ध में इतना ही कहना है।  
अतः श्रीमान्जी से प्रार्थना है कि प्रार्थी के द्वारा किसी भी प्रकार की गलती हुई है तो क्षमा करें।

संलग्नक :-

1. हॉस्पिटल जांच की छाया प्रति।

प्रतिलिपि-

1. अधिशासी अभियन्ता विद्युत वितरण खण्ड द्वितीय।
2. उपखण्ड अधिकारी प्रथम नगर, बलिया।



प्रार्थी

चन्दन कुमार पाण्डेय

33/11 बसवार, बलिया।

मो० 7408072406

ID NO.- CGPL2023031313642

# AWADH IMAGING & DIAGNOSTIC CENTRE

|  |                      |
|--|----------------------|
| Patient's Name : Mrs. RADHA            | Age/Sex : 23Y/Female |
| Ref By : Dr. JYOTSNA SINGH (MBBS, DGO) | Date : 23.07.2025    |

## IMPRESSION:-

- > Single live intrauterine fetus in cephalic presentation with gestational age corresponding to 35 wks 4 days  $\pm$  2 weeks.
- > Doppler Includes within normal range with normal flow.
- > No obvious IUGR.
- > Umbilical PI ~ 0.86, Peak systolic velocity ~ 37.0 cm/sec, End diastolic velocity ~ 16.6 cm/sec.
- > MCA PI ~ 2.52.
- > MCA PI/Umbilical PI (Cerebroplacental ratio) > 1 (Normal).
- > Umbilical Systolic/Diastolic (UMB S/D) ~ ratio 2.22 (Normal).
- > AFI measuring 15 cm.

EDD by USG ~ 23.08.2025.  
EDD by LMP ~ 22.08.2025.

DR. HIMANSHU KUMAR JAISWAL  
MD RADIODIAGNOSIS

Baheri, Opposite Indian Overseas Bank, Rajdhani Road, Ballia

☎ Mob.: 8862846692, 9795694742

# AWADH IMAGING & DIAGNOSTIC CENTRE

|  |                      |
|--|----------------------|
| Patient's Name : Mrs. RADHA            | Age/Sex : 23Y/Female |
| Ref By : Dr. JYOTSNA SINGH (MBBS, DGO) | Date : 23.07.2025    |

## ULTRASOUND OBSTRECTICS COLOUR DOPPLER

LMP: 15.11.2024.

Single live intrauterine fetus in cephalic presentation is seen.

### GESTATIONAL PARAMETERS:

BPD = 86.9 mm. corresponding to 35 wk 1 day.

HC = 347.8 mm. corresponding to 35 wk 5 days.

AC = 317.0 mm. corresponding to 35 wk 4 days.

FL = 69.9 mm. corresponding to 35 wk 6 days.

Fetal movements and cardiac activity are noted in real time.

Fetal heart rate is 153 beats / minute, regular.

### LIQUOR STATUS:

Amniotic fluid is adequate, AFI measuring 15 cm.

### PLACENTAL STATUS:

Placenta is posterior, well above the os. No sizeable retro placental clot. Int. OS closed.

### BIOPHYSICAL STATUS:

Fetal somatic activity during Ultra Sound examination is normal.

Estimated Fetal body weight 2729 gm  $\pm$  409 gm (48 %tile of normal growth curve).

### DOPPLER INDICES:

No cord loop seen around the fetal neck region.

RI and PI values of fetal MCA, umbilical, right and left uterine arteries are normal.

No evidence of reversible flow is seen in umbilical artery. No notching seen in uterine artery. Fetal MCA is showing normal low diastolic flow.

Umbilical PI ~ 0.86, Peak systolic velocity ~ 37.0 cm/sec, End diastolic velocity ~ 16.6 cm/sec.

MCA PI ~ 2.52

MCA PI/Umbilical PI (Cerebroplacental ratio) > 1 (Normal).

Umbilical Systolic /Diastolic (UMB S/D) ~ ratio 2.22 (Normal).

P. T. O

Bahari, Opposite Indian Overseas Bank, Rajahani Road, Ballia

☎ Mob.: 8862846692, 9795694742

GST Invoice

SAI MEDICAL STORE  
 JAGDISH PUR. HOSPITAL ROAD,  
 BALLIA-27/001. Time 11:34  
 Phone : 8052079693  
 GST NO. : 0986TMS0664L225  
 D.L.No. : 20-2095,21-2095

No. : A098041  
 Date: 23-07-2025  
 Name: RAGHA  
 Acc. :  
 Dr. :

| BATCH   | EXP. | MEDICINE NAME   | QTY. | M.R.P. | AMOUNT |
|---------|------|-----------------|------|--------|--------|
| I-25814 | 7/26 | ZIPCA TAB       | 10   | 150.00 | 150.00 |
| JNY-240 | 9/25 | PERIN - 50      | 10   | 140.00 | 140.00 |
|         |      | HAPPY-D TAB     | 10   | 380.00 | 253.33 |
|         |      | ARGIPRES SACHET | 10   | 64.90  | 649.00 |

| CLASS     | TOTAL   | DISC. | TAXABLE | GST:   | TOTAL       | =       |
|-----------|---------|-------|---------|--------|-------------|---------|
| GST 5.0%  | 0.00    | 0.00  | 0.00    | 0.00   | GST AMT. =  | 134.36  |
| GST 12.0% | 1042.33 | 0.00  | 930.65  | 111.68 | RD/DR/CR =  | -0.33   |
| GST 18.0% | 150.00  | 0.00  | 127.12  | 22.88  | NET TOTAL = | 1192.33 |
| GST 28.0% | 0.00    | 0.00  | 0.00    | 0.00   | PLEASE PAY  | 1192.00 |

Rs. One Thousand One Hundred and Ninety Two only  
 All disputes subject to BALLIA Jurisdiction only  
 Witness Deed, without Batch No. & Exp  
 will not take back.  
 For:- SAI MEDICAL STORE  
 \*Please consult your prescriber before use

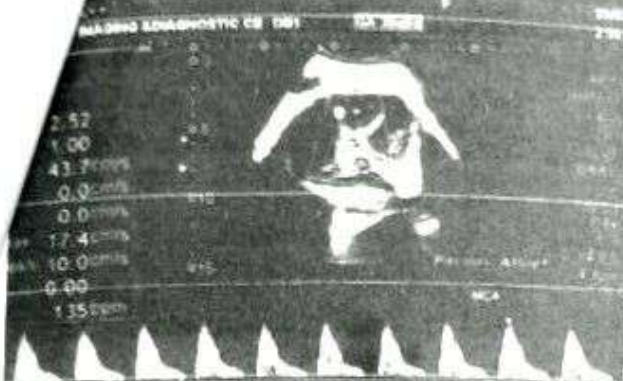

2:52  
1.00  
43.7cm/s  
0.0cm/s  
17.4cm/s  
10.0cm/s  
0.00  
1.35cm

**RADHA**  
ANANDI DIAGNOSTIC CE OBI

2:54 PM

| Measure     | Value | Unit | Ref  |
|-------------|-------|------|------|
| HC          | 37.0  | cm   | 37.0 |
| AC          | 10.8  | cm   | 10.8 |
| FL          | 7.4   | cm   | 7.4  |
| HC/AC       | 23.7  | cm   | 23.7 |
| AC/FL       | 12.2  | cm   | 12.2 |
| HC/FL       | 2.22  |      | 2.22 |
| HC S/D      | 1.33  | cm   | 1.33 |
| AC S/D      | 2.50  |      | 2.50 |
| FL S/D      | 1.00  |      | 1.00 |
| NCA vp      | 43.7  | cm/s | 43.7 |
| NCA vd      | 0.0   | cm/s | 0.0  |
| NCA vm      | 0.0   | cm/s | 0.0  |
| NCA vm_peak | 17.4  | cm/s | 17.4 |
| NCA vm_mean | 10.0  | cm/s | 10.0 |
| NCA S/D     | 0.00  |      | 0.00 |
| NCA-IR      | 1.35  | cm   | 1.35 |

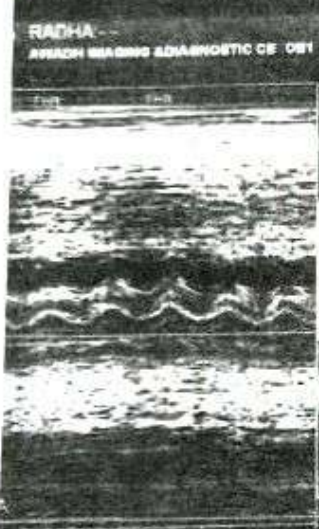

**RADHA**  
ANANDI DIAGNOSTIC CE OBI

2:54 PM

3729g 149g

| Measure     | Value | Unit | Ref  |
|-------------|-------|------|------|
| HC          | 37.0  | cm   | 37.0 |
| AC          | 10.8  | cm   | 10.8 |
| FL          | 7.4   | cm   | 7.4  |
| HC/AC       | 23.7  | cm   | 23.7 |
| AC/FL       | 12.2  | cm   | 12.2 |
| HC/FL       | 2.22  |      | 2.22 |
| HC S/D      | 1.33  | cm   | 1.33 |
| AC S/D      | 2.50  |      | 2.50 |
| FL S/D      | 1.00  |      | 1.00 |
| NCA vp      | 43.7  | cm/s | 43.7 |
| NCA vd      | 0.0   | cm/s | 0.0  |
| NCA vm      | 0.0   | cm/s | 0.0  |
| NCA vm_peak | 17.4  | cm/s | 17.4 |
| NCA vm_mean | 10.0  | cm/s | 10.0 |
| NCA S/D     | 0.00  |      | 0.00 |
| NCA-IR      | 1.35  | cm   | 1.35 |

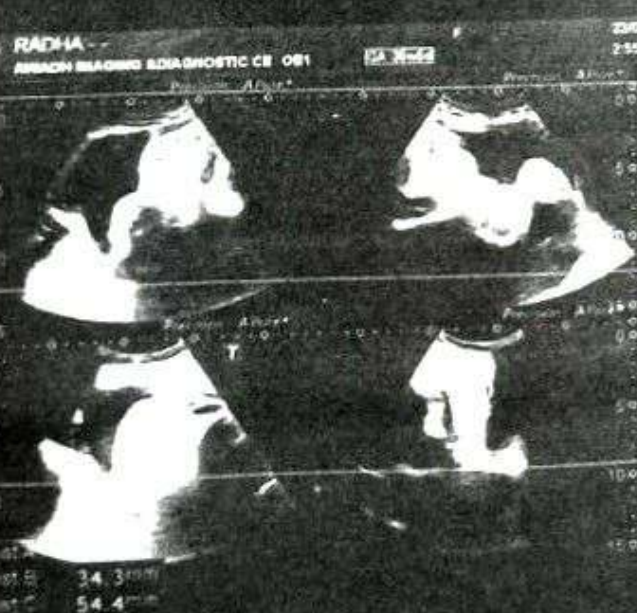

34.3cm  
34.4cm

